

**Philippe WOLFF**  
Responsable technique Visio-Vidéo  
Assistant Communication

Tél. : 03.88.67.47.92  
Mail : wolff@pharmelia.fr



**Myriam ZIRN**  
Pharmacien  
Formateur

Tél. : 03.88.55.28.91  
Port : 06.78.36.52.74  
Mail : zirn@ifmo.fr



Conseiller Qualipharm®  
Tél. : 03.88.55.28.95



Le réseau pour réussir

# Organigramme de la Société

## Annuaire des salariés

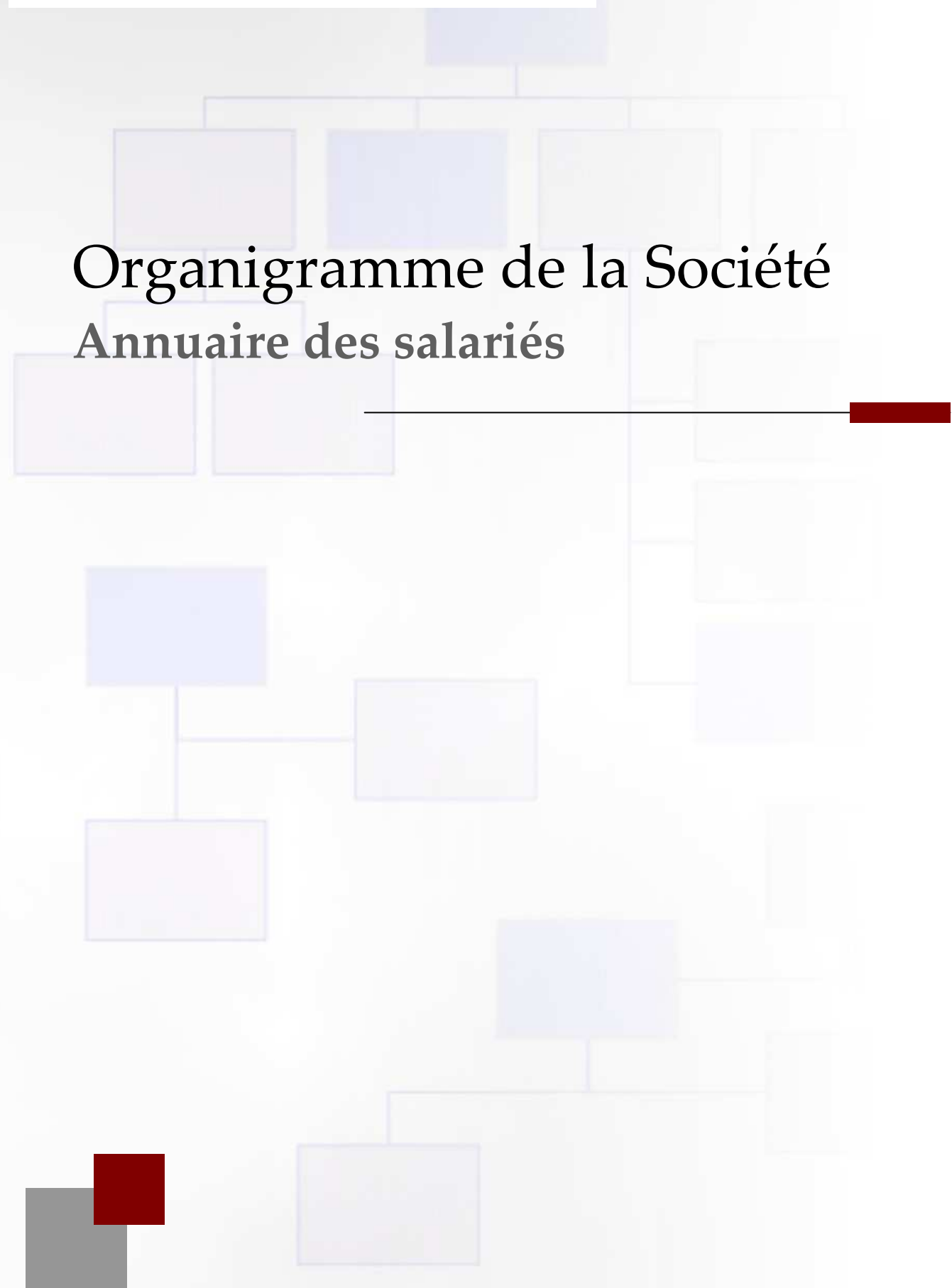

**Claudia ADAM**  
Diététicienne DE  
Responsable Diététique  
Formatrice

Tél. : 03.88.55.28.92  
Port : 06.60.43.53.86  
Mail : dietetique@ifmo.fr



**Carine ANDRIEUX**  
Animateur Réseau  
Responsable Merchandising et animation vitrines

Tél. : 03.88.55.28.93  
Port : 06.78.29.51.05  
Mail : andrieux@ifmo.fr



**Christelle BIRGEL**  
Assistante Administrative  
Assistante Formation

Tél. : 03.88.55.00.55  
Mail : societe@ifmo.fr



**Béatrice BURY**  
Directeur Administratif, Financier et Ressources Humaines

Tél. : 03.88.55.00.50  
Mail : formation@ifmo.fr



**Jean-Luc BURY**  
Pharmacien  
Président Directeur Général  
Directeur de Publication  
Directeur Ecole de Formation

Tél. : 03.88.55.00.55  
Mail : bury@ifmo.fr

Directeur Qualipharm®  
Tél. : 03.88.55.28.95  
Mail : bury@qualipharm.fr



**Pierre BURY**  
Chargé de développement commercial

Tél. : 03.88.55.28.94  
Port : 06.60.43.11.62  
Mail : p.bury@ifmo.fr



**Jean-François GROS**  
Pharmacien  
Directeur du développement officinal  
Responsable Commission Compétence  
Formateur

Tél. : 03.88.55.00.58  
Port : 06.78.29.15.66  
Mail : gros@ifmo.fr



**Edith MEMAIN**  
Comptable  
Assistante Ressources Humaines

Tél. : 03.88.55.00.51  
Mail : memain@ifmo.fr



**Erick MIELE**  
Chargé de développement commercial

Tél. : 03.88.55.28.96  
Port : 06.78.29.81.51  
Mail : miele@ifmo.fr



**Josette PRIM**  
Directeur Marketing et Communication

Tél. : 03.88.55.00.52  
Mail : prim@ifmo.fr



**Angélique RICHTER**  
Assistante Secrétariat Formation

Tél. : 03.88.55.00.59  
Mail : richter@ifmo.fr



**Frédéric SCHELLENBERG**  
Psychologue du Travail  
Responsable Qualité Interne  
Responsable du Programme d'Audit

Tél. : 03.88.55.28.95  
Port : 06.78.39.00.89  
Mail : schellenberg@qualipharm.fr

Formateur  
Tél. : 03.88.55.00.55  
Mail : schellenberg@ifmo.fr



**Brice SCHWARTZ**  
Administrateur Système et Réseau Informatique

Tél. : 03.88.55.00.53  
Mail : schwartz@ifmo.fr



**Anne STEYDLI**  
Conseiller Qualipharm®

Tél. : 03.88.66.92.23  
Port : 06.60.43.27.49  
Mail : steydli@qualipharm.fr



**Philippe VILLENEUVE**  
Pharmacien  
Formateur

Tél. : 09.71.39.77.36  
Port : 06.78.39.68.72  
Mail : villeneuve@ifmo.fr

Conseiller Qualipharm®  
Tél. : 03.88.55.28.95  
Mail : villeneuve@qualipharm.fr



**Eliane WACK**  
Relations Partenariats Economiques  
Suivi laboratoires

Tél. : 03.88.55.00.54  
Mail : wack@ifmo.fr

